

# Neuquén tendrá un gran predio ferial

Será una especie de Rural: un espacio para todo  
tipo de exposiciones en el Paseo de la Costa.

Lo acordaron Sapag y Farizano.

28

# Neuquén tendrá su propio predio ferial en la costa

■ Será similar al que tiene La Rural en Buenos Aires.

■ Estará emplazado en el corazón del Paseo, la isla 132.

NEUQUÉN (AN).- Primero se pensó en el Puerto Madero neuquino, y así nació el Paseo de la Costa. El lunes, el intendente Martín Farizano y el gobernador Jorge Sapag se reunieron y anunciaron la creación de un espacio para exposiciones y actividades al aire libre en el corazón del Paseo, la isla 132.

Según se confirmó desde Cordineu, será un predio de feria que se desarrollará con estructuras y servicios en dos hectáreas que funcionarán como el predio de La Rural en Buenos Aires y donde se podrán realizar desde exposiciones comerciales y productivas hasta eventos con autos antiguos.

Tras un par de años sin avances visibles, los trabajos para desarrollar el sector del Paseo que comprende la isla ubicada frente a la zona de clubes recreativos se reactivaron. El apart hotel que construye GyD Developers está en su etapa final y el puente que comunica la isla con la calle Linares se abre todas las tardes, cuando durante cuatro años es-

tuvo cerrado y sólo se habilitó para uso interno. A estos proyectos, además del predio, se sumará un edificio "interinstitucional", que financiarán y utilizarán distintos colegios de profesionales, asociaciones y cámaras empresariales de la ciudad.

Esta última es una iniciativa que comenzó a tomar forma a fines del año pasado y que, con el llamado a concurso de proyectos que se realizó hace una semana, se abrió el último tramo previo a la conformación de un fideicomiso para financiar la obra.

Por el lado de las asociaciones de profesionales, por el momento participan los colegios de arquitectos y de abogados, Acipán y el Centro Pyme. Cordineu, según confirmó la representante por el gobierno provincial en la corporación, Viviana Pesek, sólo aportará el lote de unos 2.600 metros cuadrados.

La funcionaria dijo que entre las urgencias para terminar de lanzar la isla está la iluminación, ya que por el momento los faroles



El proyecto anunciado por el intendente y el gobernador se suma a varias obras que ya están en su etapa constructiva final.

se limitan al espacio peatonal. "Tenemos agua y cloacas, sólo nos faltaría completar el alumbrado", dijo respecto del servicio indispensable para permitir el acceso las 24 horas.

En cuanto al predio ferial, confirmó que la idea no es nueva, pero que la coincidencia de Farizano y Sapag en darle impulso será determinante. "Estamos abocados en ajustar los dos proyectos

que tenemos para tomar la decisión definitiva. La idea es que sea un predio ferial, espacio libre, flexible, para exposiciones. Sería una especie de predio ferial como el de La Rural", confirmó Pesek.

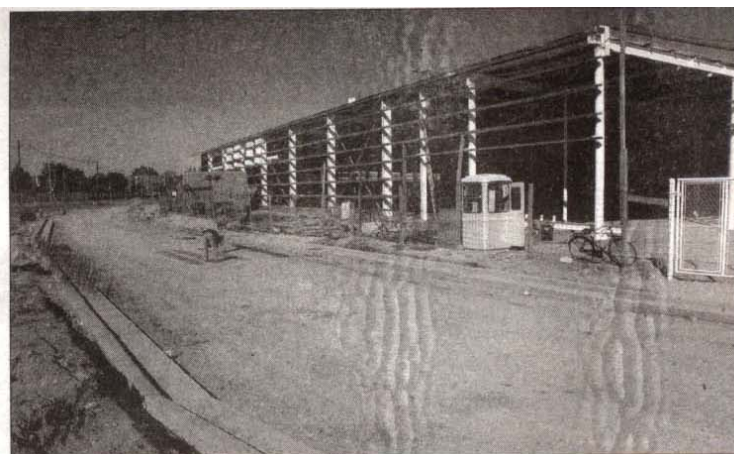

Con la llegada del "híper" las ofertas laborales favorecerán a quienes tengan conocimientos técnicos avanzados.

## Changomas exigirá más calidad laboral en Viedma

El supermercado ocupará casi un centenar de empleados

VIEDMA (AV).- La próxima apertura del supermercado Changomas de la cadena Walmart despertó una amplia expectativa laboral en esta ciudad, pero con un mayor nivel de exigencia en cuanto a la oferta de recursos humanos. Tendrán más chances sobre todo, quienes posean experiencia en el rubro comercial y conocimiento técnico avanzado.

La búsqueda específica y acotada a un centenar de vacantes colmó los registros del Servicio de Intermediación Laboral (SIL) que funciona en la comuna local.

Se anotaron 400 personas cuando en la práctica, la firma pretende cubrir desde setiembre próximo, 14 puestos gerenciales y 85 del plantel que suele ingresar por el Convenio Colectivo de Trabajo.

Algunos cargos demandaron competencias como graduados terciarios o universitarios en relaciones laborales, recursos humanos, administración de empresas, técnicos o licenciados en Bromatología, Seguridad e Higiene, en electromecánica o enfermería. La próxima prueba será el trabajo que demandará atender una solicitud de Diarco, que invertirá en Viedma y generando fuentes de trabajo para medio centenar más.

"Este fenómeno no tiene precedente porque antes no existía una práctica a responder a este tipo de demandas tan específicas", afirmaron el director de Desarrollo Económico, Pedro Rivera Oliver, y la coor-

dinadora del SIL, Lara Umérez. Más allá de las exigencias, se logró cubrir los pedidos con recursos humanos locales, al punto tal que algunos ya se encuentran en la etapa del examen preocupacional.

Este organismo de empleo comenzó a consolidarse hacia 2007 con una base de datos integrada por alrededor de 1.500 personas. La mayor cantidad de empadronados lo componen el grupo etario de entre 18 y 30 años, y un segundo sector de entre 25 y 40 años que busca agotar la instancia de volver a trabajar. En forma previa, a quien busca una oportunidad laboral se le toma una entrevista. En esa dependencia tienen ocupados los turnos hasta octubre próximo.

Estos nuevos hábitos en la selección de personal dejó en claro dos mecanismos diferentes. Por un lado, que el Estado provincial sigue siendo un empleador con menos rigurosidad, mientras que el privado ya reclama un perfil de calidad en cuanto a su nivel formativo se pone como requisito no sólo tener conocimiento en informático sino también hablar un segundo idioma.

Los directivos de la comuna destacaron que "se comenzó administrando los recursos humanos que cubrían los programas sociales, aunque se abrió a la comunidad tratando de plantear un mejoramiento en la empleabilidad y un servicio con calificación desde lo cuantitativo y cualitativo, con orientaciones de carácter gratuitas".





**ACIPAN**  
ASOCIACION DEL COMERCIO  
INDUSTRIA, PRODUCCION  
Y AFINES DEL NEUQUEN

**LLAMADO A INSCRIPCION DE EMPRESAS  
PROGRAMA DE CAPACITACIÓN INTEGRAL EN  
GESTIÓN ESTRATÉGICA Y NEGOCIOS**

Inicio: 18 de agosto de 2010

**ACIPAN - CePyME ADENEU - PROSPERAR**

Convocamos por este medio a la pre-inscripción de Empresas interesadas en recibir la capacitación integral en Gestión Estratégica y de Negocios, programa que consta de tres etapas:

**Etapa 1 : Desarrollo de módulos teórico prácticos**

Temáticas: (8 Hs. semanales cada una)

Pensando en mi Pyme / Mis ventas / Controlando mi empresa / Mi gente como ventaja competitiva / Analizando mis números

**Etapa 2: Elaboración de un Plan de Negocios**

Se seleccionarán hasta un total de 16 empresas que participaron de la primer etapa quienes seguirán trabajando de modo individual en el planteo del plan de negocios. (16 hs. reloj en tres jornadas intercaladas)

**Etapa 3: Presentación final de Planes de Negocios**

**Cupos:** limitados a 30 empresas

**Perfil de las empresas:** Empresas Pymes ya constituidas de diferentes ramas de actividad

**Costo por empresa:** \$ 200 1º etapa - \$ 150 2º etapa

Consultas e Inscripción: [acipan@speedy.com.ar](mailto:acipan@speedy.com.ar)

Tel: (0299) 448 6666 / 442 4454

Jorgelina Vidaurreta

## Acciones promocionales

**Neuquén** > “Entre todas las condiciones favorables se debe reconocer el esfuerzo de promoción que llevaron a cabo la Provincia, los municipios y el sector privado para esta temporada invernal”, aseguró la subsecretaria de Turismo, Alicia Lonac.

Las acciones promocionales comenzaron en marzo en Brasil, con la participación en el Workshop de Braztoa, la Semana Argentina en Brasil, y la capacitación que los municipios de San Martín de los Andes y Villa La Angostura realizaron junto a Neuquentur y al Consejo Federal de Inversiones (CFI) en la ciudad de San Pablo.

Se concretó un fam press con periodistas de importantes medios de comunicación de Colombia, Ecuador y Venezuela, cuya coordinación estuvo a cargo del Instituto Nacional de Promoción Turística (Inprotur), la provincia y los municipios de los destinos turísticos.

Los centros de esquí y los parques de nieve provinciales se promocionaron en la feria

Expo Nieve, y se hizo lo mismo en reconocidos shoppings de la Ciudad Autónoma de Buenos Aires (Portal Palermo Shopping de Palermo) y en la provincia de Buenos Aires (Unicenter de Martínez y Portal de las Palmas de Pilar).

### Refuerzo

Desde el 22 de julio hasta el 1 de agosto, Neuquén participó junto al Ente Patagonia Turística y Centro de Pequeña y Mediana Empresa-Agencia para el Desarrollo Económico de Neuquén (Centro PyMe Adeneu) en la 124ª Edición de la Exposición de Ganadería, Agricultura e Industria Internacional de Palermo con la intención de reforzar sus acciones de promoción en la temporada media y baja de invierno.

En la ciudad de Neuquén se realizó el lanzamiento de la temporada invernal provincial, teniendo en cuenta que el Alto Valle de Río Negro y Neuquén es el segundo mercado más importante para los meses de vacaciones y el primero en la temporada media y baja.

El secretario general de la CGT, Hugo Moyano, aseguró ayer que la inflación "está bastante controlada" y eso, a su criterio, "facilita la movilidad social". Según el sindicalista, "los principales defectos de una economía son la hiperinflación, la deflación y la depresión". En declaraciones radiales, Moyano sostuvo: "Hay economistas que fracasaron y encima dicen que las cosas van mal, cuando ellos antes dieron recetas que llevaron al país a la ruina". "Es peor la inflación cero con ajuste, como proponen estos economistas, que la inflación actual que permite la movilidad social", consideró.