

Nuevo operativo para persuadir a vecinos “colgados” a la red eléctrica

SCPL desconectó a usuarios clandestinos en San Cayetano

Ayer por la mañana, personal de la Sociedad Cooperativa Popular Limitada (SCPL) estuvo en la zona de asentamientos cercana al Tabernáculo de la Fe en barrio San Cayetano, donde cortó decenas de conexiones clandestinas.

Tal como ocurriera semanas atrás en la extensión del Stella Maris, los técnicos desconectaron a las casas que están “colgadas” en el sector, donde por otro lado hay tendido eléctrico.

El operativo se desarrolló desde temprano en la zona que circunda la avenida de 10 de Noviembre y estuvo encabezado por el jefe comercial de la SCPL Víctor Santana junto a jefes y personal técnico.

Problemas para unos y otros

San Cayetano es uno de los sectores donde más alto porcentaje de usuarios irregulares tiene la cooperativa. De acuerdo a las estimaciones, hay cuadras donde más de la mitad de los vecinos está “colgada” directamente a la red.

Esto ocasiona inconvenientes tanto en la baja de tensión en la red como en los consumos indiscriminados. Es decir, peligros para los usuarios irregulares e inconvenientes para quienes están conectados mediante medidor.

Santana destacó que la intención es seguir con este tipo de operativos que llegan luego de que se implementó un plan de regularización –todavía en vigencia– en la sede de la entidad, sobre calle Viamonte, casi San Martín.

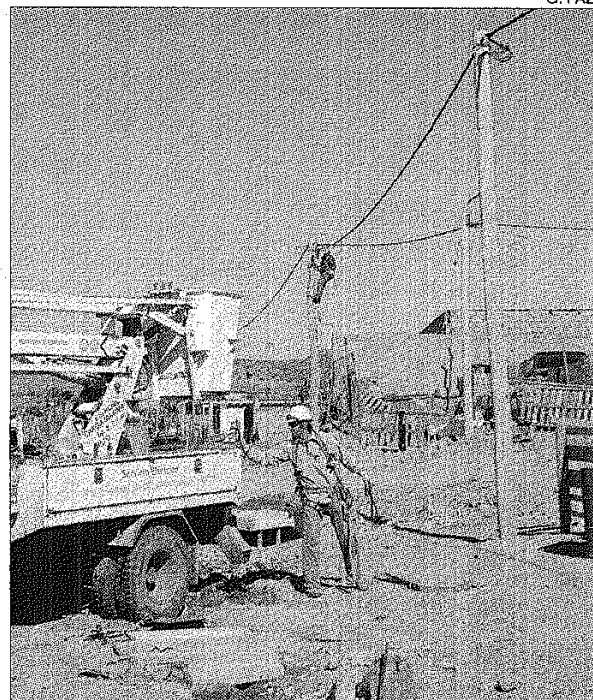

G. PAZ

Además, los lugares visitados fueron notificados varias veces de la situación de irregularidad y de las facilidades de pago que se ofrecen en estos casos. No obstante ello, una de cada cinco conexiones –en líneas generales– es irregular.

Asentamientos y después

La proliferación de asentamientos es uno de los factores que incide en esta situación, que por otro lado fue denunciada ante la Justicia.

Además del barrio visitado ayer, Stella Maris, Máximo Abásolo y Standar son los que más alto porcentaje de

conexiones clandestinas al tendido eléctrico registran. Se trata además de los lugares donde más tomas de tierras fiscales se ha producido.

No obstante ello, la SCPL ha realizado el tendido de redes posterior a la consolidación de estos lugares pero los vecinos no acceden a la conexión regular a la red. A eso se suma que no cuentan con gas –servicio que se instala solo cuando hay mensura– y, por lo tanto, usan la electricidad no sólo para iluminación sino para cocinar y para calefacción, con artefactos que insumen altos consumos.