

EL CANDIDATO Y OTRA REUNIÓN CON SUS EQUIPOS TÉCNICOS

# La economía y la planificación social y urbana, ejes de Ripa

AGENCIA ESQUEL

**E**l candidato a intendente de Esquel por el Partido Justicialista, Juan Ripa, mantuvo una reunión de trabajo con su equipo técnico, llevando adelante los tres ejes que se ha propuesto: desarrollo económico, planificación social y planificación urbana. Con gran parte del equipo técnico reunido, Ripa prepara las bases de su campaña hacia marzo de 2011, fijando los lineamientos fundamentales de su propuesta política, partiendo de la premisa fundamental de su proyecto: la consolidación de la familia como célula básica de la organización comunitaria. A partir de ello, se trabajará en la mejora del hábitat, no sólo la vivienda sino el acceso a los servicios, el mejoramiento del barrio, el desarrollo económico, la generación de empleo, la posibilidad que tiene Esquel de convertirse en el eje del desarrollo de la región, pudiendo agregarle valor a los distintos productos que se elaboran en los centros poblados cercanos a Esquel, explicó.

En tal sentido comentó que se encuentra elaborando el eje de la planificación urbana, la expansión de la ciudad, la dotación de servicios, los espacios públicos y la posibilidad de que los barrios puedan acceder a plazas, espacios de recreación y de deporte, para descentralizar así el gimnasio municipal.

Mediante la interacción en el tratamiento de los diversos temas que conformarán su propuesta electoral, Juan Ripa aspira a "una gestión dinámica y más eficiente". Atribuyó la concreción

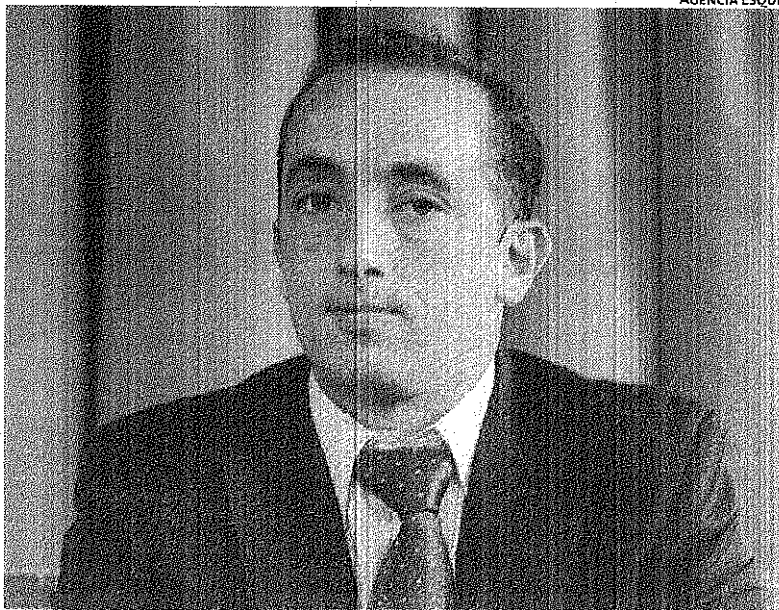

PREPARADO. EL JOVEN SIGUE EN CONTACTO CON SUS TÉCNICOS PARA SU OFERTA.

de las iniciativas a la decisión política de quien gobierna, y refiriéndose a la disposición de espacios verdes para la ciudad, aseguró que "falta decisión política".

## Las 42 hectáreas

El también titular de la Unidad Ejecutora Provincial manifestó su consideración respecto del anuncio del intendente Rafael Williams de loteo de 42 hectáreas para familias de escasos recursos, al expresar que "nosotros tenemos como un eje prioritario para nuestra gestión la necesidad de fortalecer el banco de tierras, la necesidad

de gestionar de manera más activa y más fuerte el uso de la tierra que hoy pertenece al Ejército Argentino, y trabajar en la expansión de nuestro ejido urbano para posibilitarle a los centenares de inscriptos que hay por un lote, que puedan tener una solución".

No obstante indicó que estos preceptos no deben quedar en meros anuncios, sino que "tenemos que poner blanco sobre negro en la necesidad de llevar los servicios hasta esa zona de Valle Chico, no solamente el agua, el gas, la energía eléctrica, sino también las cloacas y el tratamiento de los efluentes, lo que considero que es una inversión muy importante".#