

Portugués hace soñar con grandes proyectos

El Club Deportivo Portugués hace realidad día a día un enorme proyecto social y deportivo. El rugby, fútbol, hockey y atletismo gozarán de las obras que hoy se llevan a cabo en el predio del club y que próximamente seguro, serán sueños hechos realidad para todos sus socios.

Para toda la gente del Club Portugués, el convenio con la empresa multinacional Wal-Mart fue una bendición. El acuerdo ha beneficiado al club de tantas maneras, que gracias a ello actualmente se habla de un proyecto que se asemeja mucho a las Villas Deportivas. El aporte de José Guerreiro y Oscar Moreno ha tenido también gran relevancia en el crecimiento

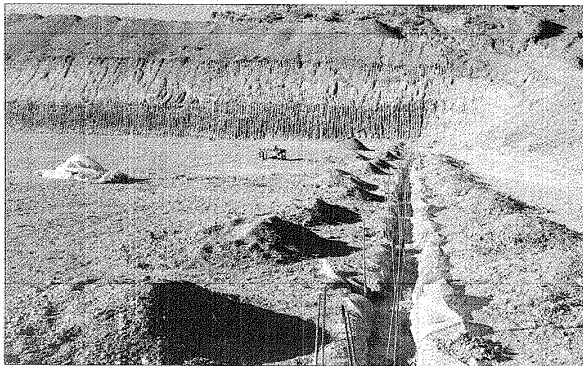

El Club Deportivo Portugués desarrolla un ambicioso proyecto en su predio deportivo.



El fútbol, rugby, hockey y atletismo tendrán los espacios necesarios para desarrollar sus actividades.

de la institución, así como la nueva comisión directiva encabezada por el presidente Alejandro Paillahuala.

Las 2,8 hectáreas que el club tiene alquiladas a Wal-Mart dejó 6 hectáreas disponibles donde el club alberga todas sus actividades deportivas y sociales. Actualmente, las obras pueden observarse sobre la cancha de fútbol que se encuentra detrás del supermercado. El plan es dejar en condiciones el antiguo campo de juego que el club utilizaba para desempeñarse en la Primera

B comodorenses.

En ese sentido, se han removido 40 mil metros cúbicos de tierra sobre la cancha de fútbol once. La posición de la misma será rotada, dejando sus arcos de norte a sur. Se erigirán tribunas para locales y visitantes a los costados, y se levantará un cercado perimetral.

Mientras tanto, el equipo de fútbol de Portugués alterna sus presentaciones localistas en el Torneo Oficial de la Primera B comodorenses con los clubes que les toca jugar. "Estamos en un 30%

de obras. Creemos que en dos meses más estaremos terminando la cancha y estar así en condiciones de retomar el fútbol de local", vaticinó el presidente del club Alejandro Paillahuala en charla con Crónica.

Además, con el fin de tener un lugar donde hacer los entrenamientos, se prevé la construcción de tres canchas auxiliares a un lado de la cancha mayor y detrás del supermercado.

Los planes a futuro aspiran a tapizar de césped sintético todas las canchas que

haya en el predio. El club ya cuenta con un acuerdo con Provincia con el que se espera construir una cancha de hockey once con sintético.

Mientras, el rugby desarrolla sus actividades a la espera también de ser beneficiado por los ambiciosos proyectos, un plantel que viene de ser campeón la temporada pasada, el hockey se mantiene a la zaga

de las actividades mientras aguarda la refacción de su campo de juego antes del inicio de campeonato.

Portugués también trabaja en el aspecto social para el bienestar de sus afiliados. Se habla de la construcción de un Salón de Usos Múltiples junto a la cancha de rugby, un restaurante que reciba a los socios todas las semanas y una zona destinada a loca-

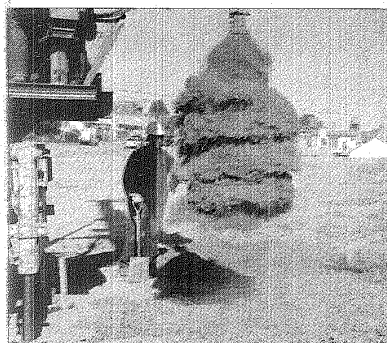

El movimiento de tierra es constante. Se está modificando el terreno para estructurar los diferentes campos de juego.

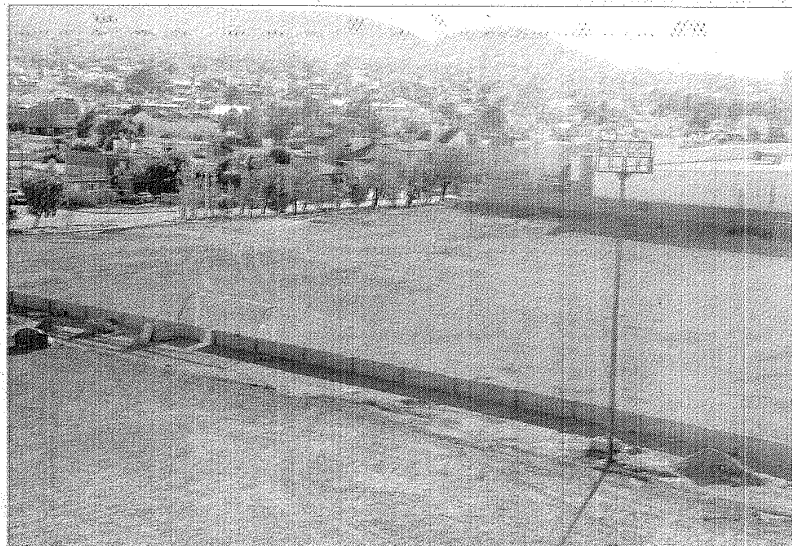

La cancha de fútbol pasará a tener otra orientación, respecto a la que siempre exhibió.

les comerciales, justo detrás del supermercado y al lado de lo que serían las canchas auxiliares.

"Desde que arrancamos con las obras, no hemos estado ni un día sin hacer algún trabajo en el club. Primero empezamos con el

cerramiento perimetral; ya paralelo a esto estamos con el movimiento de suelo y el levantamiento de la cancha de fútbol. Terminadas estas cosas, ya estaremos en la "intermediaria" preparando las canchas de hockey", comentó el presidente de Portugués.

Los proyectos apuntan a hacer del club una verdadera ciudad polideportiva, con sus calles internas y autoabastecimiento, un lugar que cobije a todo un continente de deportistas locales. "Queremos que este sea un lugar donde la gente

venga y se quede", agregó Alejandro Paillahuala. Los 200 socios con los que actualmente cuenta la institución son también miembros partícipes de los propósitos institucionales de un club que apunta a hacer realidad todos sus sueños.

QUÉ DICE LA LEGISLACIÓN

Dónde se puede y dónde está prohibido

NORMAN EVANS / JORNADA

La ordenanza 11.312 prohíbe fumar en todos los lugares de trabajo y ambientes cerrados del ámbito público, incluyendo todos los edificios del Poder Ejecutivo, Legislativo y Judicial, y los establecimientos educativos y de salud ubicados en el ejido de la ciudad de Trelew, como también "en todos los lugares de trabajo y ambientes cerrados privados con acceso al público y en los servicios de transporte público, taxis, remises y demás medios de transportes. Dicha prohibición comprende tanto al propietario del local o del transporte, como a sus empleados y del público que ingresa a los mismos".

Tampoco se podrá fumar en los "bancos, centros culturales, salas de lectura, salas de exposición, bibliotecas y museos, estaciones de servicios, supermercados y autoservicios, terminales de transporte aéreo y terrestre, gimnasios y recintos deportivos cerrados, clubes deportivos y sociales"; También está prohibido hacerlo en los "hoteles y demás establecimientos de alojamiento, predios feriales, oficinas y locales destinados a la atención directa al público, kioscos, rotiserías, heladerías y demás establecimientos que elaboren, transformen o vendan alimentos" y "en restaurantes, comedores, cantinas, pizzerías, centros de compras y galerías comercia-



TODOS CONTENTOS. LA GENTE ACEPTÓ LA LEGISLACIÓN Y ALGUNOS LUGARES INCLUSO ADECUARON SUS INSTALACIONES.

les, bares, cafeterías, confiterías, salas y salones de fiesta, boites y cabarets, confiterías nocturnas y pubs con espectáculos y establecimientos similares, locales de baile y salas de juego".

En el artículo 5 se "exceptúan de la prohibición establecida los patios, terrazas, balcones y demás espacios al aire libre de los lugares cerrados de acceso al público", también los "centros de

salud mental y centros de detención de naturaleza penal o contravencional". También se puede fumar en "salas de fiesta, cuando estas sean utilizadas para eventos de carácter privado".#

FEDERACIÓN EMPRESARIA DEL CHUBUT

Se observa la quita de medidas promocionales en algunas cadenas de grandes supermercados

AGENCIA COMODORO RIVADAVIA

Desde hace varios meses se viene observando que las cadenas de supermercados han empezado a retirar los descuentos exclusivos para clientes de determinados bancos que hagan sus compras con tarjetas de débito. Esta situación fue detectada por la Federación Empresaria del Chubut, cuyo titular Roberto Saffirio señaló desconocer a ciencia cierta las causales de estas medidas y señaló que en el transcurso de la semana que viene en su viaje a la ciudad de Buenos Aires, mantendrá diversas reuniones relacionadas con entidades que nuclean al empresariado nacional y este será uno de los temas prioritarios de agenda.

Año electoral

"Tal vez suceda que como estamos dentro de un año netamente electoral y no hay definiciones concretas de la prosecución del actual gobierno, entonces las grandes cadenas comerciales están dubitativas sobre determi-

nadas medidas que venían llevando a cabo y en consecuencia optan por retirar ciertas promociones hasta tanto haya señales claras sobre el futuro político, porque la política es la que da el termómetro a todo lo que puede pasar en la parte económica y de desarrollo del país", dijo Roberto Saffirio, presidente de la FECh.

El empresario también señaló que no escapa a la incertidumbre que esto ocasiona, la preocupación que trae consigo una sensible retracción en las ventas fundamentalmente en productos de la canasta familiar. "En Comodoro Rivadavia no podemos hablar de que esto ocurre por los altos salarios que perciben los trabajadores petroleros, sino que también hemos notado aumentos no previstos en los precios que no deja de llamar la atención. Esto no sucede desde ahora sino que lo venimos notando desde hace varios meses y en toda la provincia".

Sostuvo que tal vez "la actitud de algunas cadenas de supermercados, el incremento de precios y la disminución en el consumo va todo de la ma-

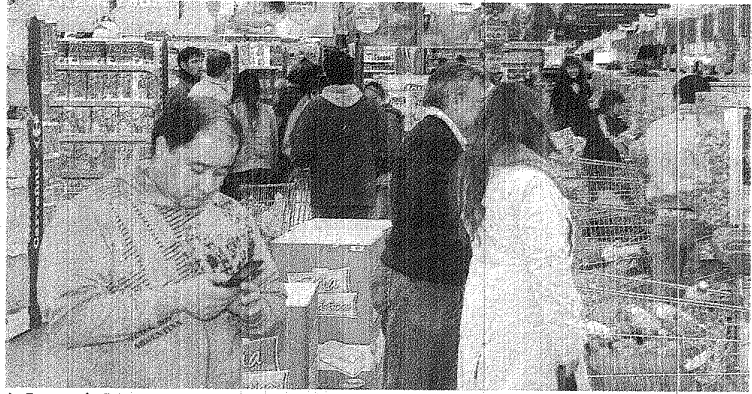

LA FEDERACIÓN EMPRESARIA PREOCUPADA POR LOS ÍNDICES Y LA QUITA DE PROMOCIONES EN CADENAS SUPERMERCADISTAS.

no y también puede ser motivo de la inflación que está, es algo latente, aunque no se reconozca en sus verdaderos índices, y como sobre este tema

no tenemos los mejores recuerdos se opta por la precaución y la espera".

También el empresario indicó que dentro de este marco en el comercio también se observa con mucha expectativa la negociación paritaria que se realiza a nivel nacional. "La mayoría de los gremios que están en esta situación, están barajando un incremento

salarial del 20 por ciento y eso trae a colación que también exista ciertas medidas preventivas, fundamentalmente en las grandes cadenas comerciales que son las que contienen mayor cantidad de empleados y entonces efectúan reservas económicas ante un eventual incremento fuera de lo estimado", puntualizó Saffirio. #