

# Huincul: quieren regular grandes supermercados

## La Cámara de Comercio rechaza la radicación de esos locales porque peligran la mano de obra local.

► **Existe un proyecto para instalar una sucursal de una cadena de ventas estadounidense.**

**PLAZA HUINCUL >** El diputado provincial Rodolfo Canini y la concejal de Plaza Huincul Edit Hernández mantuvieron una reunión con la Cámara de Comerciantes de esta localidad para analizar en conjunto el control a grandes instalaciones de supermercados.

En Plaza Huincul existe la posibilidad de que se instale una sucursal de Chango Más, a partir de la gestión que los empresarios realizaron ante el intendente Alberto Crespo.

Por ello los comerciantes pequeños se quejaron y adujeron que peligran las fuentes laborales que sostienen las despensas de barrio.

Para defender esa posición iniciaron gestiones por dos lugares diferentes. En el Concejo Delibe-

rante la concejal Hernández presentó un proyecto de ordenanza para regular la instalación de grandes superficies.

“No sabemos con seguridad si se instalará Chango Más pero por las dudas modificamos una ordenanza aprobada en 1989 que permitía su instalación sin restricciones”, dijo Hernández.

### Legislatura

Por su parte Rodolfo Canini tiene en elaboración un proyecto de ley para que se conforme un organismo de control de grandes inversiones comerciales. “Los municipios no tienen la capacidad técnica y los recursos para realizar un estudio de impacto social, económica y ambiental de la instalación de un supermercado. La empresa sí la tiene y por eso los estudios la favorecen. Es por ello que creemos en la creación de un organismo técnico

para realizar un análisis serio”, explicó el diputado.

El proyecto de ley en borrador será presentado a diferentes cámaras de comerciantes del interior “para que hagan sugerencias, el texto está sujeto a modificaciones”, dijo Canini. Se comenzó por Plaza Huincul y se continuará en Zapala.

“Estamos en campaña pero no queremos dejar este tema para después porque las grandes cadenas aseguran bajos precios, pero ello no es sostenible en el tiempo, generan muchos menos puestos de trabajo y además se llevan todas las ganancias lejos, ni siquiera se quedan en el país”, describió Canini.

Chango Más pidió presupuesto por un terreno y le fue ofrecida la tierra que forma parte del parque Perito Moreno, que estaba disponible para la construcción de una sede para jubilados.

## ■ Clausuraron un supermercado chino

RÍO COLORADO (ARC)- El supermercado de origen oriental, fue clausurado por el juzgado de Faltas local, tras recibir en reiteradas oportunidades decomisos de alimentos que no se encontraban apto para el consumo humano. Luego de varios llamados de atención, ayer se realizó el primer cierre temporario de la firma y se extenderá por cuatro días y con una multa de \$2.400.

Desde marzo de 2008, arrastra antecedentes, en la que sufrió decomisos de alimentos vencidos, alimentos sin identificaciones y que no se encontraban aptos para el consumo (como la pérdida de la cadena de frío o mezclado con

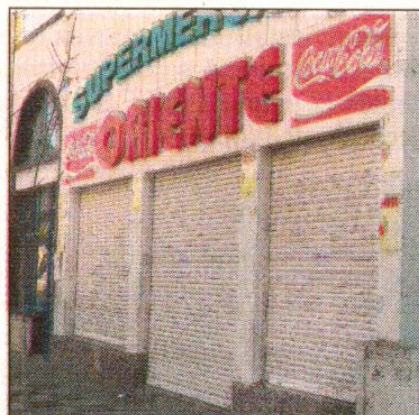

artículos de alta contaminación).

La jueza de faltas, Josefina Rossi, comentó “se llega a esta medida, luego de varios decomisos y llamados de atención, que se le hicieron.