

Rada Tilly también tendrá un paseo de compras

“Plaza Domus: Residencias & Paseo de Compras” es el nombre del complejo, que se levantará en el ingreso de la Villa. P/14



Rada Tilly contará con un importante paseo de compras y residencias

“Plaza Domus: Residencias & Paseo de Compras” es el nombre del proyecto a cargo de Such Construcciones, que consiste en una destacada inversión en Rada Tilly. Se trata de un complejo que estará ubicado al ingreso de la ciudad, que estará integrado por 34 departamentos y 20 locales comerciales, en un solo lugar cerrado y destinado a toda la familia.

José Such, de “Such Construcciones” señaló que Plaza Domus consiste en un proyecto de centro comercial con residencia, es un complejo con 34 departamentos y 20 locales comerciales, los cuales se tiene previsto culminar en mayo de 2013.

En el primer y segundo piso se ubicarán los departamentos, mientras que en la planta baja y entrepiso estarán los comercios.

En relación a los departamentos, el empresario remarcó que los mismos serán de primera calidad, tanto en las características del piso como en el amoblamiento.

El objetivo del proyecto

consiste en “darle a Rada Tilly, un poco más de empuje en el aspecto comercial” de modo que no sólo sean locales comerciales, sino también restaurantes y bar, a fin de que los habitantes cuenten con un lugar de paseo durante los fines de semana o bien entre semana.

Such Construcciones se encuentra a cargo de la construcción, y a su vez hará la pre venta y comercialización. Al respecto se anunció que la pre-venta se iniciará a partir de septiembre, que contará con una amplia financiación para todos los que estén interesados en acceder a los departamentos.

Además, se informó que los comercios serán de rubros muy variados, propios de un shopping; tal es así, que contará con tiendas de ropa, bar, cafetería, zapatería, un banco, accesorios, e indumentaria deportiva, entre otros rubros que estarán presentes en los veinte locales.

Más allá de la amplia variedad de propuestas que se agruparán en un solo lugar, Such destacó que lo novedoso del proyecto consiste en que se realizará en Rada Tilly, más precisamente en un punto estratégico como es en el ingreso de la ciudad: estará ubicado sobre Almirante



Brown, a 50 metros de La Proveduría.

Se considera uno de los proyectos más grandes con los que contará Rada Tilly.

Una nueva e importante apuesta por parte de Such Construcciones

Si bien la empresa cuenta con amplias y diversas obras realizadas, el proyecto de "Plaza Domus" es la más grande a concretarse, tal es así que "para nosotros como empresa,

que venimos desarrollando proyectos en Rada Tilly y Comodoro Rivadavia, esto es algo muy fuerte porque tiene 4500 mts.2 de construcción, de modo que es un proyecto interesante y grande para la empresa. Para nosotros es la obra más grande, a pesar de que hicimos edificios y estamos haciendo otro en Palermo Hollywood, Buenos Aires, duplex, departamentos, un complejo de departamentos en Km. 3, pero esta es una de las más importantes que

vamos a encarar" expresó Such, quien también detalló que la obra ya se inició con la parte de excavación, y todo lo vinculado a cocheras "porque tiene 36 cocheras en el subsuelo, va a contar con ascensores, y todo lo que tiene que ver con estacionamiento de vehículos para exteriores para el acceso al shopping, calefacción central para el patio, y es para poder usar durante todo el año porque es totalmente cerrado". El empresario recordó que

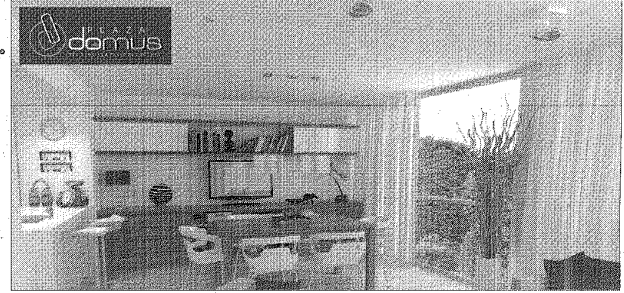

Bahía Blanca Viviendas comenzó haciendo toda la parte de industrializado y premo-

deado, y ahora "pasamos a

Such Construcciones como una raíz de Bahía Blanca Viviendas, y salió todo esto que es duplex y departamentos, y que fue creciendo hasta hoy que podemos hacer un proyecto de gran magnitud" concluyó Such.

COSTARÁ 10 MILLONES DE DÓLARES

Construirán en Trelew un Mercado Concentrador

El intendente de Trelew, Gustavo Mac Karthy, se reunió con autoridades nacionales, provinciales, municipales, productores y empresarios para avanzar sobre el proyecto de desarrollo del Centro Agroalimentario en el valle. El proyecto de la obra, adelantaron, estará para fines de setiembre. La inversión será de 10 millones de dólares.

El Centro Alimentario estará montado en un terreno de 7 hectáreas cedido por la Municipalidad de Trelew, el cual se encuentra sobre ruta 25 en el sector norte de la ciudad.

Tras el encuentro, el subsecretario de Industria y Desarrollo Económico de la provincia, Pablo Rimoldi, explicó que "este taller da el cierre a la etapa de formulación del proyecto tendiente a que Trelew tenga una unidad alimentaria". La obra concentrará la comercialización en un principio de productos fruti-hortícolas a los que se sumarán alimentos secos, carnes y pescado.

El funcionario destacó la importancia respecto a que productores puedan comercializar sus elaboraciones en forma directa. También concentrar la oferta y demanda, teniendo una mayor transparencia en cuanto a precios y destacando que el Mercado Concentrador posibilitará que el Estado pueda realizar mejores controles respecto a las normas que hacen a la seguridad alimentaria.

Rimoldi señaló que para fines de septiembre debe estar terminado y presentado el proyecto que significará una inversión de 10 millones de dólares, financiados por el Banco Interamericano de Desarrollo.

"Pensamos que esto mejorará la producción del valle en todos los planos", dijo subrayando que el Valle Inferior del Río Chubut tiene las condiciones agro-climáticas para ser el gran proveedor de frutas y hortalizas de toda la Patagonia Austral y "esto es un punto de partida importante para lograrlo".#

PREVENCIÓN DEL SÍNDROME URÉMICO HEMOLÍTICO

Revisarán carne para que no tenga bacterias

Desde mañana la Coordinación de Inspección de Trelew revisará todas las carnicerías de la ciudad para evitar el contagio del Síndrome Urémico Hemolítico. Los controles bacteriológicos se harán junto al Departamento Provincial de Bromatología. La campaña es en el marco del programa de Prevención de Enfermedades de Transmisión Alimentaria.

Más actividades

En la semana del 5 de septiembre se realizará una tarea de prevención en el Colegio Padre Juan a través de una obra de títeres con temática de pautas de higiene para los niños de los niveles inicial y primario. Durante esos días también se harán actividades con el alumnado del nivel secundario sobre los cuidados al momento de comprar y consumir alimentos para evitar las intoxicaciones. Después habrá actividades en

otros establecimientos educativos. Por eso aquellas personas interesadas en recibir información lo podrán hacer en las oficinas de la Coordinación de Inspección, en Ecuador 157 c al teléfono 420190.

Prevención

Para prevenir el Síndrome Urémico Hemolítico se recomienda asegurar la correcta preparación de la carne mediante una cocción homogénea, ya que la bacteria se destruye a 70° centígrados, tener especial cuidado con la cocción de la carne picada, ya que generalmente se cocina bien sólo la parte superficial y la bacteria no se destruye si no llega la temperatura adecuada al interior. Utilizar diferentes cuchillos para cortar la carne cruda y la cocida para no arrastrar bacterias de una a otra y evitar el contacto de las carnes crudas con otros alimentos, tener en cuenta cómo se disponen dentro de la heladera. #