

## JORNADAS

# Realizarán vigilia en la Plaza y mineros presentan monumento

Buenos Aires

El diputado y dirigente del Frente Transversal, Edgardo Depetri, adelantó detalles de la vigilia que se realizará desde hoy en Plaza Congreso para aguardar el primer aniversario de la muerte del ex presidente Néstor Kirchner y sostuvo que será una jornada “conmovedora”.

“La vigilia -que comenzará a las 17- será un espacio para compartir actividades culturales, sociales y políticas. Allí, los mineros de Río Turbio, presentarán el monumento a Néstor”, explicó Depetri en diálogo con Télam.

El homenaje está organizado por los trabajadores mineros, y buena parte de las actividades los tendrán como protagonistas.

Durante la jornada -que culminará al día siguiente con una marcha a la Plaza de Mayo- habrá exposiciones de fotos, disertaciones políticas, presentaciones de libros y un desagravio al escritor Osvaldo Bayer, denunciado por la familia del ex ministro de Economía de la dictadura, José Alfredo

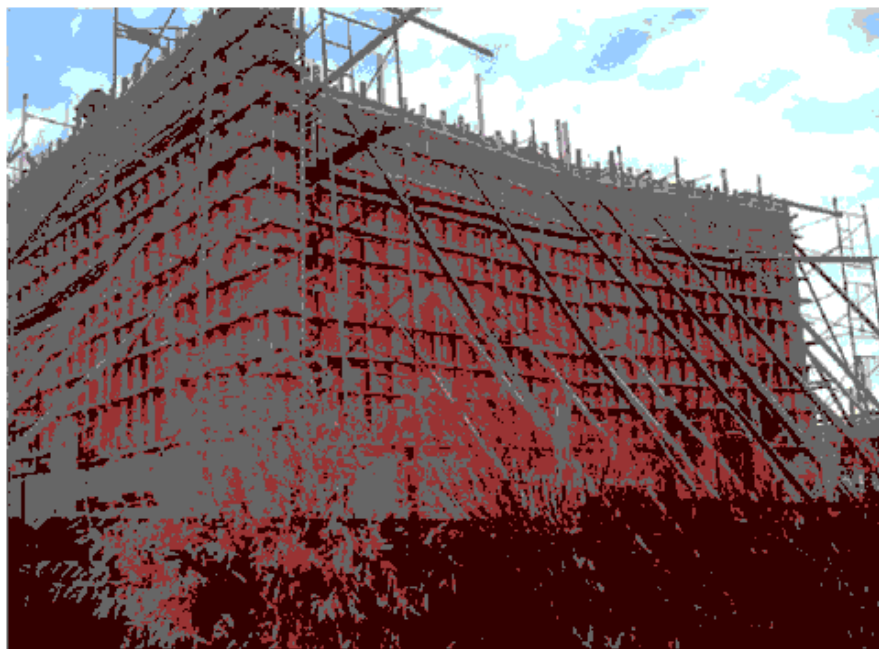

Construyen en el cementerio de Río Gallegos, un mausoleo para el ex presidente.

Martínez de Hoz, a causa de su última publicación.

### Estatua

Respecto de la estatua del ex presidente, Depetri explicó que su realización fue decidida en un plenario de delegados de mineros de ATE Río Turbio, refrendada por la asamblea y solventada por “el aporte soli-

dario de los trabajadores y de diversas organizaciones”.

“El monumento fue realizado por el artista Omar Gasparini, con una base de rocas y el cuerpo en bronce como símbolo de la firmeza y la nobleza de Néstor Kirchner”, afirmó el dirigente de la CTA, que anticipó que la obra será emplazada sobre

la Ruta 40, al ingreso de Río Turbio, provincia de Santa Cruz.

Por último, Depetri se refirió a las elecciones y a la nueva composición del Congreso Nacional y se mostró esperanzado que en la nueva etapa haya un parlamento que “represente al pueblo y no a las corporaciones”.

## POSTGRADOS UNPA

# Maestría en Recursos Naturales

Río Gallegos

La Universidad Nacional de la Patagonia Austral informa que hasta la primera semana de noviembre permanecerá abierto el segundo llamado a inscripción de aspirantes para la segunda cohorte de la Maestría en Manejo y Gestión de Recursos Naturales en Patagonia, que apunta a formar profesionales especializados en las problemáticas que afectan la región, pero con una visión estratégica respecto del desarrollo social y productivo de las provincias que la integran.

Si bien la segunda cohorte de la Maestría inició su cursado a comienzos de este cuatrimestre, los alumnos que se inscriban en este segundo llamado se incorporarán a las materias optativas de la carrera y luego podrán cursar las obligatorias con la tercera cohorte, cuya apertura ya está programada para el año próximo.

La carrera, aprobada por CONEAU, se dicta en Río Gallegos bajo modalidad presencial y tiene una duración de dos años, con formación específica en gestión y transferencia de acciones centradas en el manejo sustentable de los recursos naturales en su dimensión ecológica, económica, cultural y social, tanto desde organismos públicos como desde

empresas privadas de extracción y producción.

El postgrado está destinado fundamentalmente a egresados universitarios de las áreas de biología, ecología, geología, agronomía, ingeniería en recursos naturales, ingeniería forestal, e ingeniería y licenciatura ambiental.

Pablo Peri, director de la Maestría, indicó que a través de este segundo llamado a inscripción se busca “incrementar la posibilidad de que se anoten más a esta carrera, que tiene una importancia relevante en el perfil que se busca”.

“Nosotros tratamos de colaborar desde Santa Cruz en lo que tiene que ver con la gestión, el manejo sustentable de nuestros recursos naturales, formando gente que interprete el uso de los recursos incorporando al hombre y al desarrollo productivo, pero de una manera sustentable, sin deteriorar nuestros ecosistemas naturales”, precisó.

Peri hizo especial hincapié en las tesis que surjan de esta maestría – para las cuales se contempla un plazo de dos años posterior a la cursada – dado que se busca que los proyectos de los maestrandos “propongan ideas de desarrollo o de investigación que tiendan a dar respuestas a necesidades concretas de nuestra región”.

En tal sentido, indicó que



Pablo Peri, director de la Maestría.

“ya hay tesis de la primera cohorte que se enfocan en el manejo de los recursos naturales relacionados con el impacto de la minería, pero aceptando que la minería existe; o relacionados al petróleo, o a ganadería ovina en el manejo de arbustales; e incluso hay un alumno que va a presentar una línea de base en la zona de Tucu Tucu, donde se está planificando la creación de un pueblo”.

### Carreras

La Dirección de Postgrado de la Universidad Nacional de la Patagonia Austral recuerda que hasta el 29 de octubre se encuentra abierta también

la inscripción a la Maestría en Educación en Entornos Virtuales; la Maestría en Metodologías y Estrategias de Investigación Interdisciplinar en Ciencias Sociales y la Especialización en Management Tecnológico.

Para mayor información sobre los Postgrados UNPA; los interesados deberán dirigirse a las Secretarías de Investigación y Postgrado de las unidades académicas de la UNPA, comunicarse al teléfono (02966)442370-Interno 126; o escribir a [posgrado@unpa.edu.ar](mailto:posgrado@unpa.edu.ar). La información sobre las carreras se encuentra disponible en <http://unpa.edu.ar/carreaspostgrado>.

POSTGRADOS UNPA

# Segundo llamado a inscripción a la Maestría en Recursos Naturales

La UNPA habilitó un nuevo período, hasta la primera semana de noviembre, para que profesionales de distintas disciplinas puedan incorporarse a la segunda cohorte de la carrera, que se inició en este segundo cuatrimestre.

La Universidad Nacional de la Patagonia Austral (UNPA), informa que hasta la primera semana de noviembre permanecerá abierto el segundo llamado a inscripción de aspirantes para la segunda cohorte de la Maestría en Manejo y Gestión de Recursos Naturales en Patagonia, que apunta a formar profesionales especializados en las problemáticas que afectan la región, pero con una visión

estratégica respecto al desarrollo social y productivo de sus provincias.

Si bien la segunda cohorte de la maestría inició su cursado a comienzos de este cuatrimestre, los alumnos que se inscriban en este segundo llamado se incorporarán a las materias optativas de la carrera y luego podrán cursar las obligatorias con la tercera cohorte, cuya apertura ya está programada para el año próximo.

La carrera, aprobada por CONEAU, se dicta en Río Gallegos bajo modalidad presencial y tiene una duración de dos años, con formación específica en gestión y transferencia de acciones centradas en el manejo sustentable de los recursos naturales en su dimensión ecológica, económica, cultural y social, desde organismos públicos y desde empresas priva-



Pablo Peri, director de la Maestría en Recursos Naturales de la UNP

das de extracción y producción.

El postgrado está destinado fundamentalmente a egresados universitarios de las áreas de biología, ecología, geología, agronomía, ingeniería en recursos naturales, ingeniería forestal, e ingeniería y licenciatura ambiental.

Pablo Peri, director de la Maestría, indicó que a través de este segundo llamado a inscripción se busca "incrementar la posibilidad de que se anoten más a esta carrera, que tiene una importancia relevante en el perfil que se busca".

"Nosotros tratamos de colaborar desde Santa Cruz en lo que tiene que ver con la gestión, el manejo sustentable de nuestros recursos naturales, formando gente que interprete su uso incorporando al hombre y al desarrollo productivo, pero de una manera sustentable, sin deteriorar nuestros ecosistemas naturales", precisó.

Peri hizo especial hincapié en las

tesis que surjan de esta maestría - para las cuales se contempla un plazo de dos años posterior a la cursada - dado que se busca que los proyectos de los maestrandos "propongan ideas de desarrollo o de investigación que tiendan a dar respuestas a necesidades concretas de nuestra región".

En tal sentido, indicó que "ya hay tesis de la primera cohorte que se enfocan en el manejo de los recursos naturales relacionados con el impacto de la minería, pero aceptando que la minería existe, o relacionados al petróleo, o a ganadería ovina en el manejo de arbustales; e incluso, hay un alumno que va a presentar una línea de base en la zona de Tucu Tucu, donde se está planificando la creación de un pueblo".

## Soluciones para la región

En lo que respecta al plan de estudio de la maestría, Peri indicó

que tiene 5 materias obligatorias y el resto son optativas y los alumnos "pueden optar de acuerdo al perfil del estudio que quieren realizar entre una oferta académica que constituye más del doble de los créditos que necesitan".

El director del postgrado destacó "el esfuerzo que se hace con la universidad para traer profesionales que nos permiten incorporar nuevas ideas y conceptos y levantar nuestro nivel para dar soluciones con mayor conocimiento".

Finalmente, Peri aseguró que está "muy contento de tener un postgrado de estas características en Santa Cruz", y consideró que la carrera "es exitosa y lo va a ser más aún cuando las tesis estén concluidas y podamos brindar esta información a la sociedad".

## Más carreras

En otro orden, la Dirección de Postgrado de la UNPA recuerda que hasta el 29 de octubre se encuentra abierta también la inscripción a la Maestría en Educación en Entornos Virtuales; la Maestría en Metodologías y Estrategias de Investigación Interdisciplinar en Ciencias Sociales y la Especialización en Management Tecnológico.

Para mayor información sobre los Postgrados UNPA, los interesados deberán dirigirse a las secretarías de Investigación y Postgrado de las unidades académicas de la UNPA, comunicarse al teléfono (02966) 442370 - interno 126, o escribir a [posgrado@unpa.edu.ar](mailto:posgrado@unpa.edu.ar).

La información sobre las carreras se encuentra disponible en <http://unpa.edu.ar/>.